

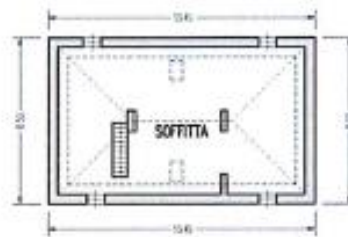

ALLEGATO A

 <p>PROVINCIA AUTONOMA DI TRENTO</p> <p>SERVIZIO CATASTO</p> <p>UFFICIO DEL CATASTO DI: MEZZOLOMBARDO</p>	<p>COMUNE AMMINISTRATIVO DI: MEZZOLOMBARDO</p> <p>C.C. MEZZOLOMBARDO P.ed. 510 Sub. - p.m. - P.T. 1013</p>
	<p>PROT. _____ (riservato all'Ufficio)</p> <p>N. d'ord. 1. di N. fogli 1.</p>

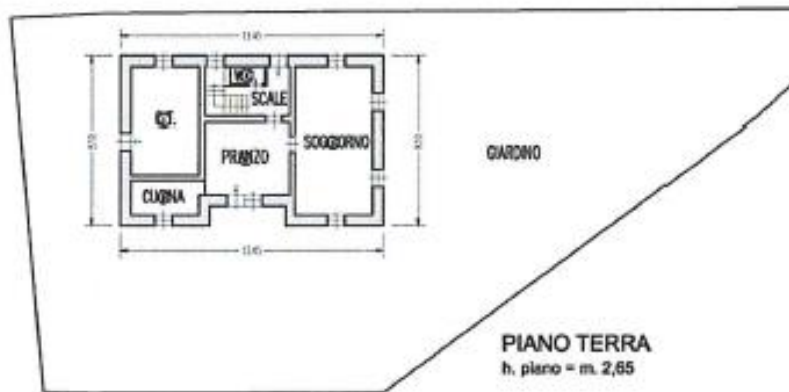

Ufficio del Catasto di MEZZOLOMBARDO - Data rilascio: 23-08-2017 - Operatore: BLUNZ, L. - Totale schede: 1
 C.C.: 232 - P. ed.: 510 - Sub.:
 Prot. 1052.001.2010 - Data pres.: 23-06-2010 - Formato: A3 (297 x 420) - Fatti scala: 1:1

<p>Completato da: <u>GIOVANNI GIOVANELLI</u></p> <p>Iscritto all' <u>ORDINE DEGLI ARCHITETTI</u></p> <p>della Prov. di <u>TRENTO</u> N. <u>409</u></p> <p>Mod. Am (Fabbricati)</p>	<p>Rilievo in conformità' allo stato reale</p> <p>Data <u>01/06/2010</u></p> <p>Timbro e firma (*) _____ (*non dovuta per levio telematico)</p>	<p>orientamento</p>  <p>SCALA 1:200</p> <p>Indicare le principali misure esterne</p>
--	--	---